

CAPÍTULO VI

IDENTIFICACIÓN Y DETERMINACIÓN DE ÁREAS DE INFLUENCIA Y ÁREAS SENSIBLES

La identificación y determinación de áreas de influencia es un proceso crucial en la evaluación de impacto ambiental y social de un proyecto y un capítulo importante de un Estudio de Impacto Ambiental.

El Área de Influencia de un proyecto está definido como al ámbito espacial en que se manifiestan de manera objetiva los posibles impactos ambientales significativos ocasionados por las actividades desarrolladas durante todas las etapas del proyecto, en este caso particular de GRUPO MAYORGA CIA LTDA. Dicha área está relacionada con el sitio donde se implementa los componentes y la infraestructura del proyecto; las mismas que pueden variar según el tipo de impacto y el elemento del ambiente que se pudiera afectar; por eso, se debe delimitar las áreas de influencia de Directa e Indirecta.

6.1. ÁREA DE INFLUENCIA DIRECTA



Figura 1: Área de Influencia Directa

Fuente: Google Earth

Elaborado por: Equipo consultor

El área de influencia directa comprende alrededor de 170 hectáreas de acuerdo a las características particulares del sitio del proyecto, considerándose como aquella zona en la cual se encuentra cerca de sitios sensibles donde pueda existir algún tipo de impacto provocado por la construcción y operación del proyecto.

Se evaluaron los componentes involucrados, tanto bióticos como abióticos, incorporando a estos los criterios metodológicos, las directrices y lineamientos para el componente social, establecidos en el Acuerdo Ministerial N° 066 publicado en el Registro Oficial N° 036 del 15 de julio de 2013.

El Área de Influencia Directa (AID) ha sido determinada en función a los cambios que se pueden dar en el ambiente como resultado de las actividades de la granja del GRUPO MAYORGA CIA LTDA, considerando que en el perímetro del predio de implantación no hay asentamientos humanos, se hará constar en el Plan de Manejo Ambiental medidas que permitan mitigar y controlar la afectación a aire, agua y suelo.

6.2. ÁREA DE INFLUENCIA INDIRECTA

Figura 2: Área de Influencia Indirecta

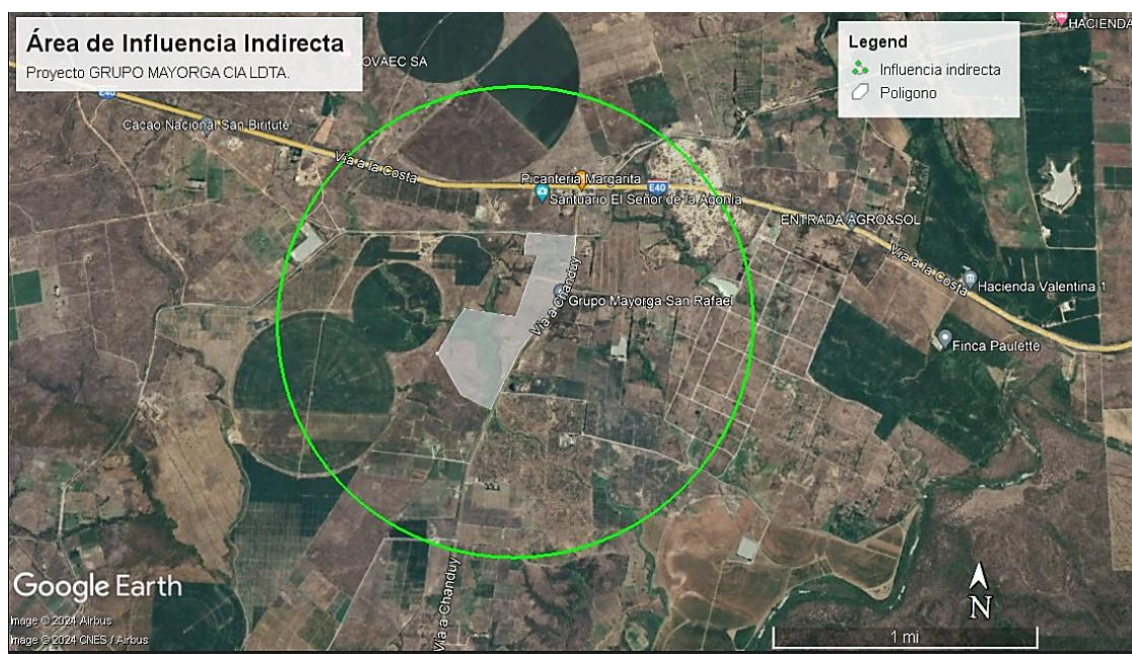

Fuente: Google Earth

Elaborado por: Equipo consultor

El área de influencia indirecta está definida por aquella que sufra transformaciones ambientales o socioeconómicas indirectas, debido a las diferentes actividades en la etapa de operación del proyecto. En esta zona se consideró aproximadamente 700 hectáreas, donde se evidencia el menor riesgo de afectación de los componentes ambientales y sociales debido a las actividades que realiza el Proyecto "GRUPO MAYORGA CIA LTDA."

El área de influencia indirecta sobre el medio físico se centra a las afueras de los predios de la empresa GRUPO MAYORGA CIA LTDA.